

MAPA DO CELÓW PROJEKTOWYCH	
Oznaczenia kancelaryjne zgłoszonej pracy geodezyjnej	Nr rob. wyk. 5476/53/2017 Numer kancelaryjny zgłoszenia: GK.6642.444.2017
WOJEWÓDZTWO	podlaskie
POWIAT	zambrowski
MIEJSCOWOŚĆ	Grabówka
Jednostka ewidencyjna	identyfikator 201405 2 nazwa Zambrów
Obręb ewidencyjny	identyfikator 201405 2.0015 nazwa Grabówka
SKALA MAPY	1:500
Nazwa układu współrzędnych	prostokątnych płaskich 2000 (7) wysokościowych KRONSTADT 60
Oznaczenie granic obszaru który był przedmiotem aktualizacji	
Oznaczenie i informacje o służebnościach gruntowych mających wpływ na zagospodarowanie gruntów zlokalizowanych w granicach projektowanej inwestycji*	Wykonanie niniejszej mapy nie było poprzedzone ustaleniami dotyczącymi ewentualnych służebności gruntowych obciążających grunty położone w granicach projektowanej inwestycji budowlanej
Oznaczenie i symbol konturu użytku gruntowego, który nie jest ujawniony w bazie danych ewidencji gruntów i budynków	brak
Arkusz mapy zasadniczej	7.190.31.05.1, 3
Miejsce i data opracowania mapy	Zambrów, 20.06.2017 r.
Mapa aktualna na dzień	14.06.2017 r.
Nie wyklucza się istnienia w terenie innych urządzeń podziemnych, o których brak informacji wynika z zaszczości historycznych lub niedopełnienia przepisów zgłoszenia do inwentaryzacji.	
Wszelkie obiekty budowlane podlegają wytyczeniu przez jednostki wykonawstwa geodezyjnego lub przez osoby fizyczne posiadające zezwolenie na wykonywanie robót geodezyjnych.	
geodeta uprawniony mgr inż. Stanisław W. Ożlański 18-300 Zambrów, ul. Papieża J.P. II 2/12 tel. +48 604 332 834 NIP 723-000-10-30 REGON 004252550	GEODETA UPRAWNIONY mgr inż. Paweł Jastrzębski Upr. Nr 22654
pieczęć NAZWA / imię i nazwisko Wykonawcy data i podpis osoby reprezentującej WYKONAWCĘ**	pieczęć Imię i nazwisko nr uprawnień oraz data i podpis geodety uprawnionego który opracował mapę

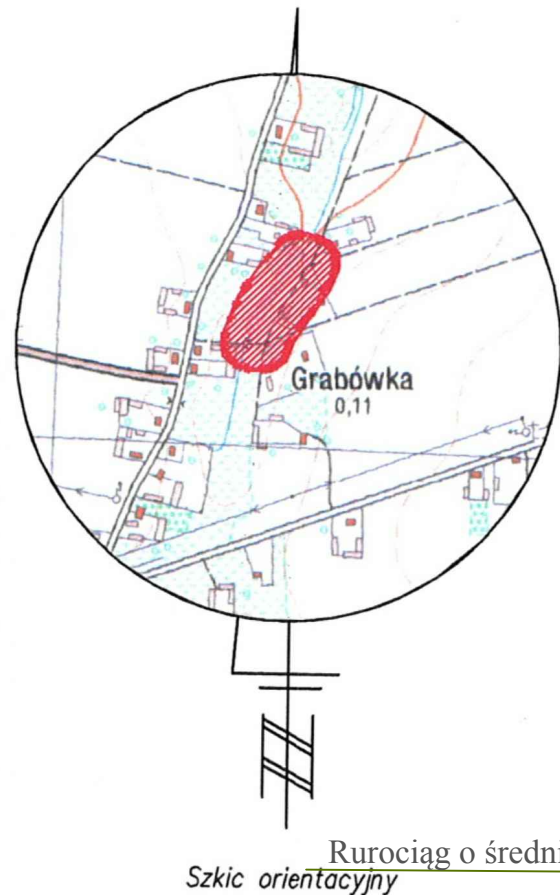

ZAGOSPODAROWANIE DZIAŁEK NR EW. 80, 71 OBREB GRABÓWKA, GM. ZAMBROW.

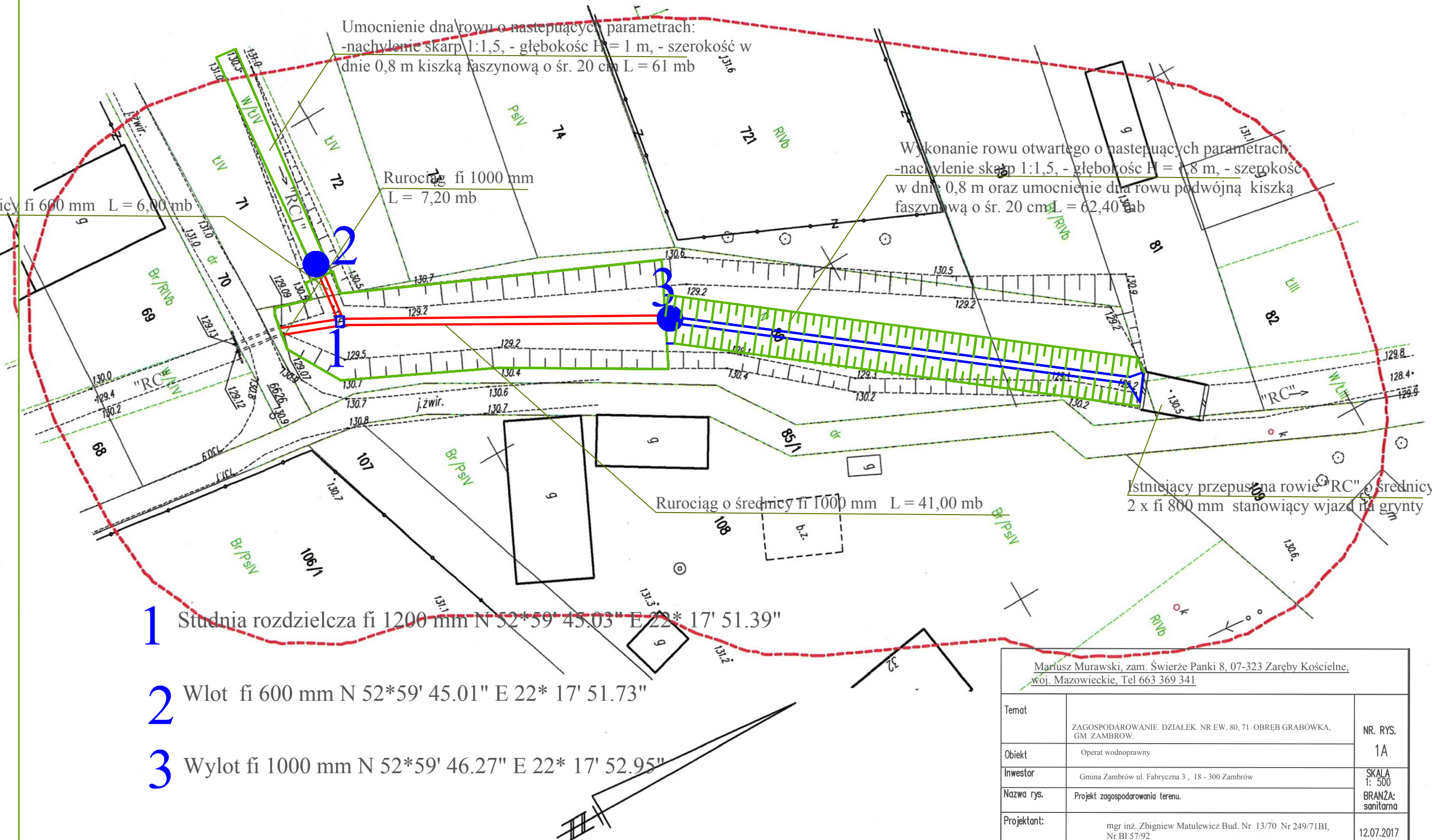

Poświadczam, że niniejszy dokument został opracowany w wyniku prac geodezyjnych i kartograficznych, których rezultaty zawiera operat techniczny wpisany do ewidencji materiałów państwowego zasobu geodezyjnego i kartograficznego	
Organ prowadzący państwowy zasób geodezyjny i kartograficzny	STAROSTA ZAMBROWSKI 18-300 Zambrów ul. Fabryczna 3
Identyfikator ewidencyjny (numeracja zasobu)	2017. 478
Data wydania operatu technicznego do ewidencji materiałów państwowego zasobu geodezyjnego i kartograficznego	2017 -06- 2 6
Imię i nazwisko osoby reprezentującej organ	

Z up. STAROSTY
Inż. Zdzisław Owczarek
Kierownik Powiatowego Ośrodka Dokumentacji Geodezyjnej i Kartograficznej

Mariusz Murawski, zam. Świerze Panki 8, 07-323 Zaręby Kościelne, woj. Mazowieckie, Tel 663 369 341		
Temat	ZAGOSPODAROWANIE DZIAŁEK NR EW. 80, 71 OBREB GRABÓWKA, GM. ZAMBROW.	NR. RYS. 1A
Obiekt	Operat wodno-prawny	SKALA 1: 500
Inwestor	Gmina Zambrów ul. Fabryczna 3, 18 - 300 Zambrów	BRANŻA: sanitarna
Nazwa rys.	Projekt zagospodarowania terenu.	
Projektant:	mgr inż. Zbigniew Matulewicz Bud. Nr 13/70 Nr 249/71BI, Nr BI 57/92	12.07.2017